

INFORME DE MONITOREO DE MEDIOS*

Fecha: 30/05/2024

Semananº 22

Coordinación de Vigilancia Epidemiológica

*Vigilancia basada en eventos de interés epidemiológico mediante el monitoreo de medios abiertos de comunicación locales y nacionales.

Reporte de eventos:

Amenaza	Tema	Medio	Fecha	Resumen	Liga	Prioridad	Verificación
Incidentes	Jojutla, Cuautla y Jiutepec	Diario de Morelos	30 mayo 2024	Jojutla, Jiutepec y Cuautla se sumaron a la lista de los municipios que implementarán la Ley Seca durante este fin de semana, ante la jornada electoral que se desarrollará el próximo domingo.	https://www.diariodemorelos.com/noticias/se-suman-jojutla-cuautla-y-jiutepec-la-ley-seca	Bajo	Ratificado
Altas Temp	Canícula puede atraer mas calor	Diario de Morelos	30 mayo 2024	La Comisión Estatal del Agua (Ceaqua) informó que, de acuerdo al Servicio Meteorológico Nacional (SMN), el fenómeno de la canícula se presentará entre los meses de julio y agosto de este año, a la cual caracteriza el aumento de las temperaturas y la escasez de lluvias durante 40 días, por lo que, exhortó a la ciudadanía a tomar medidas para conservar y asegurar la disponibilidad del agua para consumo humano y uso agrícola.	https://www.diariodemorelos.com/noticias/alertan-por-can-cula-traer-m-s-calor	Bajo	Ratificado
Lluvias	Programa para prevención de incidentes en temporada de lluvias, PC.	Diario de Morelos	30 mayo 2024	En el marco de la primera sesión Ordinaria de Protección Civil, autoridades estatales y municipales se reunieron para aprobar el Programa Especial de la Temporada de Lluvias de Temixco. Este instrumento está diseñado con la funcionalidad de coordinar y mantener el trabajo entre los tres órdenes de gobierno, se enfoca en enfrentar situaciones generadas por la naturaleza, como la temporada de lluvias.	https://www.diariodemorelos.com/noticias/aprueban-programa-especial-de-lluvias	Bajo	Ratificado
Biológico	Capacitación en atención de Dengue infantil, HNM.	Diario de Morelos	30 mayo 2024	El Hospital del Niño Morelense (HNM) realizó el curso "Panorama actual de Dengue en pediatría. Casos Clínicos", con el propósito de que médicas y médicos de diferentes unidades de atención a la salud se capaciten en el manejo de esta enfermedad.	https://www.diariodemorelos.com/noticias/capacita-el-hnm-m-dicos-en-atenci-n-del-dengue-infantil	Bajo	Ratificado
Biológico	Parteras en Morelos	Diario de Morelos	30 mayo 2024	Explicó que cada vez que atienden a una embarazada, alertan de manera inmediata al Centro Regulador de Urgencias Médicas (CRUM), y en caso de tener alguna complicación, recibe apoyo para canalizar pacientes a las unidades hospitalarias más cercanas.	https://www.diariodemorelos.com/noticias/tres-generaciones-dedicadas-la-parter	Bajo	Ratificado
Político / social	Pago para trabajadores del personal de salud	Diario de Morelos	30 mayo 2024	El secretario general de la Sección 29 del Sindicato Nacional de los Trabajadores de la Secretaría de Salud, Gil Maquidán Salazar, agradeció ayer los avances logrados para la totalidad de los pagos pendientes de jubilaciones y defunciones de trabajadores de Morelos.	https://www.diariodemorelos.com/noticias/solucionan-pago-para-trabajadores	Bajo	Ratificado
Violencia	Atención a focos rojos de delincuencia	Diario de Morelos	30 mayo 2024	Debido a los últimos sucesos delictivos en contra de candidatos en Morelos, la Comisión Independiente de Derechos Humanos de Morelos (CIDHM) indicó que las autoridades deben de poner mayor atención en estas zonas que han registrado alta incidencia delictiva, para poder llevar a cabo el proceso de las elecciones con mayor seguridad.	https://www.diariodemorelos.com/noticias/piden-mayor-atenci-n-focos-rojos	Bajo	Ratificado
Biológico	Falta de agua potable en Cuernavaca	Diario de Morelos	30 mayo 2024	Con altas temperaturas y sin agua han quedado las colonias San Jerónimo de Ahuatepec, Extensión Vista Hermosa, Extensión Delicias y Vista Hermosa, luego de que el propio SAPAC reconociera que la bomba del Pozo Delicias Barrancas sufrió un "daño irreparable".	https://www.diariodemorelos.com/noticias/quedan-sin-agua-colonias-de-cuernavaca-por-da-o-irreparable-en-la-bomba-del-pozo-delicias-barranca	Bajo	Ratificado



<http://ssm.gob.mx>



Servicios de Salud Morelos



@MorelosSalud

Callejón Borda N°3 Col. Centro C.P. 62000
Teléfono (777) 312 62 31 / 314 33 36 ext. 222

**Calle Gómez Azcárate No. 205, Col. Lomas de la Selva
C.P. 62270, Cuernavaca, Morelos. Tel.: 777 102 25 56**

Amenaza	Tema	Medio	Fecha	Resumen	Liga	Prioridad	Verificación
Biológico	Campaña de Vacunación en Jiutepec	La Unión	30 mayo 2024	El Gobierno de Jiutepec invitó a la población del municipio a participar en las jornadas de la campaña de vacunación a realizarse el jueves 30 de mayo de las 09:00 a las 14:00 horas y el viernes 31 de mayo de las 9:00 a las 11:30 horas, en el módulo que estará ubicado en el zócalo de la cabecera municipal.	https://www.launion.com.mx/morelos/avances/noticias/250968-gobierno-de-jiutepec-invita-a-la-poblacion-a-participar-en-campana-de-vacunacion.html	Bajo	Ratificado
Lluvias	Pronostico de lluvias para el estado	La Unión	30 mayo 2024	La Coordinación Estatal de Protección Civil Morelos (CEPCM) refirió en un comunicado sobre la posible presencia de chubascos y lluvias puntuales fuertes con actividad eléctrica y caída de granizo en varios puntos de la entidad.	https://www.launion.com.mx/morelos/avances/noticias/250924-posibles-chubascos-lluvias-fuertes-y-caida-de-granizo-en-diversos-puntos-de-morelos.html	Bajo	Ratificado
Enfermedad crónicas	EVC principal causa de discapacidad en adultos	La Crónica	30 mayo 2024	El Hospital General de Cuernavaca "Dr. José G. Parres" refirió que, la Enfermedad Vascular Cerebral (EVC) es un problema importante de salud pública, considerada la segunda causa de muerte a nivel internacional, de acuerdo a la Organización Mundial de la Salud (OMS), y destaca como la causa más común de incapacidad en adultos.	https://lacronicademorelos.com/enfermedad-vascular-cerebral-es-la-principal-causa-de-discapacidad-en-adultos-hospital-parres/	Bajo	Ratificado
Biológico	Alerta epidemiológica a dengue, OPS.	OPS	30 mayo 2024	Considerando la importante incidencia del dengue registrada el Cono Sur de las Américas durante el primer semestre del año y, ante el inicio de la temporada de mayor circulación de dengue en el Istmo Centroamericano, México y el Caribe, la Organización Panamericana de la Salud / Organización Mundial de la Salud (OPS/OMS) recomienda a los Estados Miembros adoptar las medidas necesarias para preparar la respuesta ante el aumento de dengue, incluido la organización de los servicios de salud a fin de garantizar el manejo clínico adecuado, prevención de complicaciones y evitar saturación de los servicios de atención especializada.	https://www.paho.org/es/documentos/alerta-epidemiologica-inicio-temporada-mayor-circulacion-dengue-istmo-centroamericano	Bajo	Ratificado
Biológico	2do caso de Gripe aviar en humanos relacionado a vacas	Milenio Noticias	22 mayo 2024	Para las autoridades sanitarias, la evaluación del riesgo para la población estadounidense sigue siendo "baja".	https://www.milenio.com/internacional/eu-reporta-caso-gripe-aviar-humanos-relacionado-vaca	Bajo	Ratificado



<http://ssm.gob.mx>



Servicios de Salud Morelos



@MorelosSalud

Callejón Borda N°3 Col. Centro C.P. 62000
Teléfono (777) 312 62 31 / 314 33 36 ext. 222

**Calle Gómez Azcárate No. 205, Col. Lomas de la Selva
C.P. 62270, Cuernavaca, Morelos. Tel.: 777 102 25 56**

INFORME DE RIESGOS METEOROLÓGICOS

Fecha: 30/05/2024

Semananº 22

Coordinación de Vigilancia Epidemiológica

Fuente: Servicio Meteorológico Nacional de México, CONAGUA. <https://proteccioncivil.morelos.gob.mx/>

SE PREVÉN LLUVIAS PUNTUALES FUERTES Y VIENTOS FUERTES CON POSIBLES TORBELLINOS O TORNADOS EN EL NORESTE DEL PAÍS, ADEMÁS SE MANTENDRÁN TEMPERATURAS SUPERIORES A 45 °C EN 12 ENTIDADES DE MÉXICO

Este jueves, una **circulación anticiclónica en niveles medios de la atmósfera** mantendrá la **tercera onda de calor de la temporada** sobre el territorio nacional, pronosticándose temperaturas que podrían superar los 45 °C en Sinaloa, Michoacán, Nuevo León, Tamaulipas, San Luis Potosí, Morelos, Guerrero, Oaxaca, Chiapas, Veracruz, Tabasco y Campeche. Por otra parte, una **línea seca** sobre el norte del país, en interacción con el **ingreso de humedad** del Golfo de México, **inestabilidad en niveles altos de la atmósfera** y una **corriente de vientos máximos**, producirán chubascos y lluvias fuertes acompañadas de descargas eléctricas y posible caída de granizo en dichas regiones, así como vientos fuertes a muy fuertes con posible **formación de torbellinos o tornados** en zonas de Coahuila, Nuevo León y Tamaulipas. Asimismo, **canales de baja presión** se extenderán sobre el centro y sureste de México, en combinación con **inestabilidad en niveles altos de la atmósfera** y el **ingreso de humedad** del Océano Pacífico y Golfo de México, originarán chubascos y lluvias fuertes acompañadas de descargas eléctricas y posible caída de granizo en el occidente, centro y sureste del país, así como vientos fuertes a muy fuertes con **posible formación de torbellinos** en zonas de Zacatecas, San Luis Potosí, Aguascalientes, Michoacán, Hidalgo, Tlaxcala, Puebla, Estado de México y Ciudad de México. Finalmente, la **onda tropical No. 1** se desplazará al sur de la Península de Yucatán, incrementado la probabilidad de lluvias en Campeche, Yucatán y Quintana Roo.

Viento con rachas de 40 a 60 km/h con posibles tolveneras: Guerrero, Hidalgo, Morelos.

Intervalos de chubascos (5 a 25 mm):

Estado de México, Ciudad de México, **Morelos**, Guerrero.

Temperaturas máximas superiores a 45 °C:

Morelos, Guerrero, Oaxaca.

Pronóstico en región Mesa Central:

Cielo medio nublado a nublado con lluvias puntuales fuertes en Tlaxcala y Puebla, las cuales podrían originar deslaves, encharcamientos o inundaciones, así como incrementar los niveles de ríos y arroyos, e **intervalos de chubascos** en Guanajuato, Hidalgo y **Morelos**, además de lluvias aisladas en Querétaro. Todas las lluvias con descargas eléctricas y posible caída de granizo. Por la mañana, ambiente fresco a templado. Durante la tarde, ambiente cálido a caluroso en Tlaxcala y muy caluroso a extremadamente caluroso en el resto de la región. Viento de dirección variable de 10 a 20 km/h con rachas de 50 a 70 km/h y posible formación de **torbellinos** en Tlaxcala y Puebla, con posibles tolveneras en Guanajuato y Querétaro, así como **rachas de 40 a 60 km/h con posibles tolveneras** en Hidalgo y **Morelos**.

SISTEMAS METEOROLÓGICOS ACTUALES

No. 301 del 30 de mayo de 2024 / 06:00 horas

2024/05/30 11:00 UTC (05:00 h. Centro de México) | CONAGUA | SINI

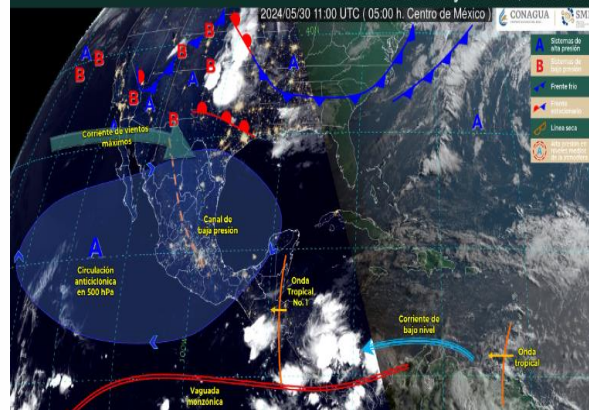

Recomendaciones de Protección Civil

TEMPERATURAS ALTAS:

- Extremar precaución ante temperaturas altas, dar especial atención a **personas enfermas y de la tercera edad, niños e indigentes**.
- Mantenerse fresco e hidratado, tomar **abundantes líquidos**.
- No exponerse por **tiempos prolongados a los rayos solares** para evitar insolación y golpes de calor.
- Utilizar **ropa y calzado ligero para esta temporada**, de preferencia en colores claros, para evitar que aumente la temperatura corporal e incluso se presente un "golpe de calor".
- **Mantener informada a la población.**

Nivel de riesgo alto

Existe riesgo meteorológico para la población en general, en especial población de alta vulnerabilidad, pudiendo generar deshidratación, golpes de calor, insolación o quemaduras por efectos de radiación solar.



<http://ssm.gob.mx>



Servicios de Salud Morelos



@MorelosSalud

Callejón Borda N°3 Col. Centro C.P. 62000
Teléfono (777) 312 62 31 / 314 33 36 ext. 222

**Calle Gómez Azcárate No. 205, Col. Lomas de la Selva
C.P. 62270, Cuernavaca, Morelos. Tel.: 777 102 25 56**

INFORME DE MONITOREO VOLCÁNICO Y SISMOLÓGICO

Fecha: 30/05/2024

Semananº22

Coordinación de Vigilancia Epidemiológica

Fuente: Servicio Sismológico Nacional, UNAM. / Centro nacional de Prevención de Desastres (CENAPRED)-SEGOB, SENEAM-SCT y NOAA.

En las últimas 24 horas, mediante los sistemas de **monitoreo del volcán Popocatepetl**, se detectaron **nueve exhalaciones**, acompañadas de vapor de agua, gases volcánicos y ligeras cantidades de ceniza. Adicionalmente se identificaron **33 minutos de tremor** de alta frecuencia y baja muy baja amplitud y **un sismo vulcanotectónico** a las 08:36 h con una magnitud de 1.5. Durante la mañana y **al momento de este reporte se observa una emisión continua de vapor de agua y gases volcánicos, con dispersión hacia el sur (S)**

NIVEL DE ALERTA		AMARILLO-FASE 2	RECOMENDACIONES PARA LA FASE AMARILLO FASE 2
	El volcán presenta incremento en su actividad, con explosiones esporádicas:	<ul style="list-style-type: none"> Pluma continúa de vapor de agua y gas. Caída de ceniza leves a moderadas en poblaciones cercanas. Lanzamiento de fragmentos incandescentes y posibilidad de flujos piroclásticos de corto alcance asociado a las explosiones. Crecimiento y destrucción de domos de lava. Flujos de lodo o escombros de corto alcance. 	<ol style="list-style-type: none"> Continuar con el radio de seguridad de 12 km, por lo que la permanencia en esa área no está permitida. Controlar el tránsito entre Santiago Xalititzintla y San Pedro Nexapa, vía Paso de Cortés. A las autoridades de Protección Civil, mantener sus procedimientos preventivos, de acuerdo con sus planes operativos. A la población se le recomienda eleva la atención a los avisos de las autoridades de su localidad y se exhorta a no acercarse al volcán, y mucho menos al cráter. Mantenerse fuera de cañadas ante posibles flujos de lodo, principalmente en temporada de lluvias.

PRONOSTICO DE CAIDA DE CENIZA

En caso de una exhalación de ceniza volcánica, el pronóstico de trayectoria hacia el suroeste (simulando exhalación cada hora en las próximas 6 horas), a su paso por la zona oeste y suroeste del estado de Puebla; **zona noreste, centro, este, sureste y sur del estado de Morelos** y zona noreste y centro del estado de Guerrero, para las **primeras 12 horas de pronóstico** (de las 09:00 a las 21:00 hora local). Posteriormente, para las **últimas 12 horas de pronóstico** (de las 21:00 a las 09:00 hora local del día siguiente), las trayectorias continuarían sobre la zona centro y sur del estado de Guerrero y Océano Pacífico.

AL MOMENTO DE ESTE REPORTE SIN NOTIFICACION DE POBLACION AFECTADAS POR CAIDA DE CENIZA EN EL ESTADO

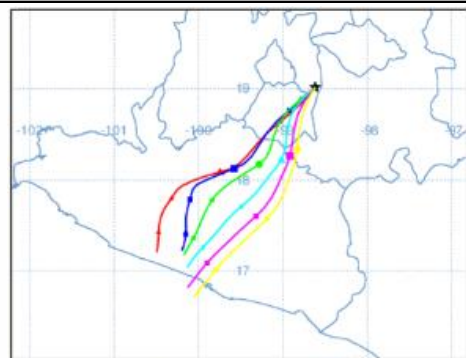

SISMOS	Se registró sismo de magnitud de 4.3 grados Richter, a las 07:29:42 hrs con localización del epicentro a 16 km al suroeste de Tapachula, Chiapas. NO PERCIBIDO EN EL ESTADO DE MORELOS.	
	REPORTE DE DAÑOS A LA POBLACION	
PROTECCIÓN CIVIL	Sin reporte de daños a la población ni a la infraestructura en salud.	



<http://ssm.gob.mx>



Servicios de Salud Morelos



@MorelosSalud

Callejón Borda N°3 Col. Centro C.P. 62000
Teléfono (777) 312 62 31 / 314 33 36 ext. 222

**Calle Gómez Azcárate No. 205, Col. Lomas de la Selva
C.P. 62270, Cuernavaca, Morelos. Tel.: 777 102 25 56**

INFORME DE MONITOREO DE TEMPERATURAS Y CALIDAD DEL AIRE

Fecha: 30/05/2024

Semana N°22

Coordinación de Vigilancia Epidemiológica

Fuente: Comisión Estatal de Agua (CEAGUA)

PRONOSTICO DE TEMPERATURAS POR MUNICIPIO						TEMPERATURAS MÁXIMAS Y MÍNIMAS, ULTIMAS 24 HRS	
Municipio	Min.	Max.	Municipio	Min.	Max.	Mínimas	Máximas
Amacuzac	20°	41°	Tepalcingo	22°	39°	Huitzilac 10° 26°	Tlaquitenango 22° 43°
Cuautla	19°	36°	Ayala	20°	40°	Tetela del Volcán 16° 28°	Jojutla 23° 40°
Jiutepec	20°	37°	Huitzilac	10°	26°	Totolapan 17° 31°	Axochiapan 22° 40°
Temixco	20°	39°	Tepoztlán	18°	37°	Ocuituco 18° 31°	Zacatepec 25° 40°
Tlaltizapan	20°	40°	Zacualpan	16°	34°		
Axochiapan	22°	40°	Tlalquitenango	22°	43°		
Cuernavaca	19°	36°	Puente de Ixtla	21°	41°		
Jojutla	23°	40°					



CALIDAD DEL AIRE

ÍNDICE AIRE Y SALUD	NIVEL DE RIESGO ASOCIADO	RECOMENDACIONES	
		GRUPOS SENSIBLES	PARA TODA LA POBLACIÓN
<p>Estación de Monitoreo Cuernavaca Centro, Morelos</p> <p>89 Moderado Updated on Thursday 10:00 temperature: 28°C</p> <p>current past 2 days</p> <p>PM2.5 AQI 89 12 18 6 12 18 6 53 109</p> <p>PM10 AQI 57 12 18 6 12 18 6 36 71</p>	<p>Moderado</p> <p>Las personas sensibles pueden experimentar síntomas respiratorios (asmáticos), posible agravamiento de enfermedad pulmonar y cardiaca en personas con enfermedad cardiopulmonar y adultos mayores.</p>	<p>Considera reducir las actividades físicas vigorosas al aire libre.</p>	<p>Disfruta las actividades al aire libre.</p>



<http://ssm.gob.mx>



Servicios de Salud Morelos



@MorelosSalud

Callejón Borda N°3 Col. Centro C.P. 62000
Teléfono (777) 312 62 31 / 314 33 36 ext. 222

Calle Gómez Azcárate No. 205, Col. Lomas de la Selva
C.P. 62270, Cuernavaca, Morelos. Tel.: 777 102 25 56

INFORME DE MONITOREO EPIDEMIOLÓGICO

Fecha: 30/05/2024

Semanan°22

Coordinación de Vigilancia Epidemiológica

Fuente: Jurisdicciones Sanitarias del estado de Morelos.

JURISDICCION SANITARIA I:

- ☞ AL MOMENTO DE ESTE REPORTE Y COMO PARTE DEL SEGUIMIENTO A LOS CASOS DE IMPORTANCIA EPIDEMIOLOGICA **LA UIES ESTATAL NO HA RECIBIDO INFORME DE EVENTOS EXTRAORDINARIOS DE NOTIFICACION INMEDIATA** POR PARTE DE LA JURISDICCION SANITARIA DE:
- **TEMPERATURAS NATURALES EXTREMAS**

JURISDICCION SANITARIA II:

- ☞ AL MOMENTO DE ESTE REPORTE Y COMO PARTE DEL SEGUIMIENTO A LOS CASOS DE IMPORTANCIA EPIDEMIOLOGICA **LA UIES ESTATAL NO HA RECIBIDO INFORME DE EVENTOS EXTRAORDINARIOS DE NOTIFICACION INMEDIATA** POR PARTE DE LA JURISDICCION SANITARIA DE:
- **TEMPERATURAS NATURALES EXTREMAS**

JURISDICCION SANITARIA III:

- ☞ AL MOMENTO DE ESTE REPORTE Y COMO PARTE DEL SEGUIMIENTO A LOS CASOS DE IMPORTANCIA EPIDEMIOLOGICA **LA UIES ESTATAL NO HA RECIBIDO INFORME DE EVENTOS EXTRAORDINARIOS DE NOTIFICACION INMEDIATA** POR PARTE DE LA JURISDICCION SANITARIA DE:
- **TEMPERATURAS NATURALES EXTREMAS**



<http://ssm.gob.mx>



Servicios de Salud Morelos



@MorelosSalud

Callejón Borda N°3 Col. Centro C.P. 62000
Teléfono (777) 312 62 31 / 314 33 36 ext. 222

**Calle Gómez Azcárate No. 205, Col. Lomas de la Selva
C.P. 62270, Cuernavaca, Morelos. Tel.: 777 102 25 56**